

吉永ゆき の詩による三つの女声合唱曲 齊藤正浩 作曲

1. 窓	24
2. 萩の花	30
3. ほうせんか	35

この曲は、都城出身で現在鹿児島市で活躍している女流詩人 吉永ゆき の詩に作曲したものである。昭和57年6月より作曲に着手し、同9月3日に完成した。

作曲にあたっては、次のような点に留意した。

- (1) 一般の合唱団体が歌えるよう、技術的には出来るかぎり平易なものとする。とくに声域や音程は極力困難をさけ歌い易く配慮した。
- (2) 詩の持つ雰囲気や内容はそれに忠実に表現するよう努めた。言葉の抑揚やアクセントを音楽の上に生かすことに心をくばったつもりである。
- (3) ピアノのパートは、単に和声の充当だけでなく、詩の内面を感覚的絵画的な手法により表現するよう心がけた。

初演は昭和57年11月27日 高鍋の女声コーラス「なでしこ」によって行なわれさらに同年12月11日鹿児島作曲協会第十回作品発表会においてプルニエル・ブランシュ（住吉三滋指揮）が演奏。（鹿児島県文化センター）また同年12月15日には宮崎作曲協会第2回作品展にも「なでしこ」（指揮作曲者）の演奏により発表された。

窓

吉永 ゆき 作詞

斉藤 正浩 作曲

Andante やさしく

mp

p あきのひの り り

mp あきのひの り り

p

mp

mf

mf

せいねんのひのまなざしと はじらいを

mf

mf

dim.

わたしの

dim.

へやにの

dim.

mp

(けれども あめのひは どうぞとじて

mp

mp

＜ださい

あなたのへやに いぶきます

p

p

mp

かぜのひは どうぞとじて

mp

mp

いくつだい
 あなたのへやを ちらします

p *3*

まど べに - あ

meno mosso p

meno mosso p

mf *p meno mosso*

なたがいて - と き お り - き こ え て く る こ え が - あ れ ば

mp *mf*

mp *mf*

mp *mf*

f

それで い い の で す

f

f

mp

mp piu mosso

いつかは きっと と じ る ま ど いちご いちえの はなの

mp piu mosso

mf

mf

mf

mp rit. p

ように ひと ち ま た ざ て ゆ く

また *mp rit. p*

rit. p

p *mp* *p* *mf*

とじられたまの まどは さびしい と つぶやいたら まどは いつも あけて あきまは

p *mp* *p* *mf*

p *mp* *p* *mf*

mp *mp*

と あなたは い た - *p* あきのひの *mp* あきの ひ

mp *p* *mp*

p *mp* *p* *mp*

の *pp*

dim. *pp*

萩の花

吉永 ゆき 作詞

斉藤 正浩 作曲

Moderato

はぎのはながこぼれ る

こぼれ る

ち い さ な あ い が お と も な く -

mp

お と も な く -

あ と も な く -

ち っ て い く よ う に

p

い く よ う に

mf

しろい は な が こ ほ れ る

mf

mp

p

ゆうやに つつまれて きうがゆ

< ゆうやに つつまれて きうが ゆ

のひとのかげがと あ のひとのかげがと
 のひとのかげがと おざかる -

おどかるーひぐれはいつかさびーしいーひ

ぐれはいつかさびーしいー

ひろい あつめた ほなびら を すく ては

ひろい あつめた ほなびら を すく ては

こぼし ず く ては こぼす はぎのはなが こぼれ

pp

こぼれる こぼれる
こぼれる こぼれる こぼれる

dim. *ppp*

ほうせんか

吉永 ゆき 作詞

斉藤 正浩 作曲

Andante ゆれる感じで

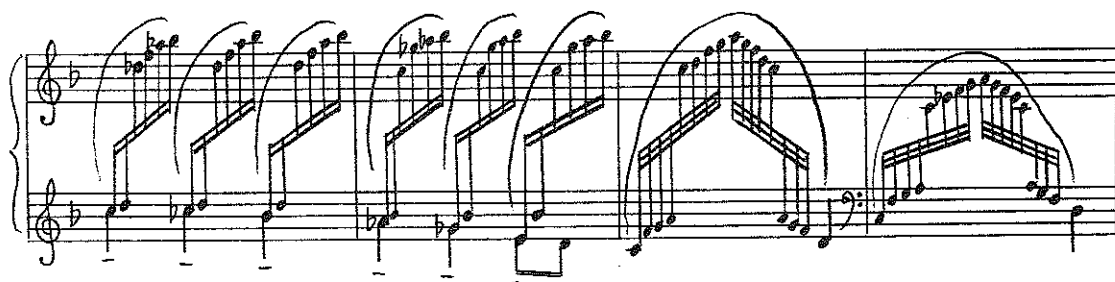
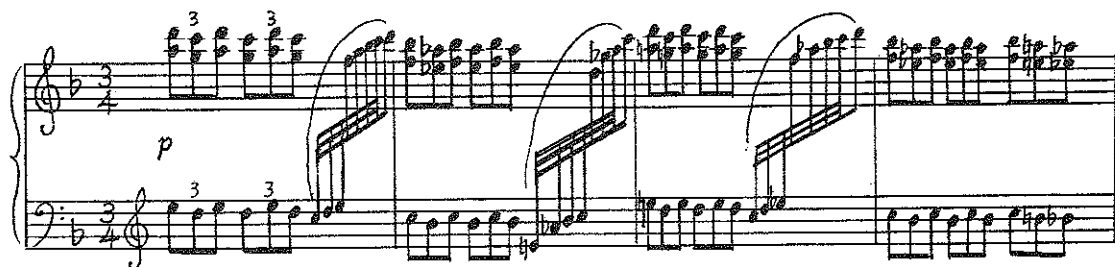

mp

mp

つめたくな - たかせが

poco rit. mp

のこりのはな — をちらし
 くさいろの みをゆす

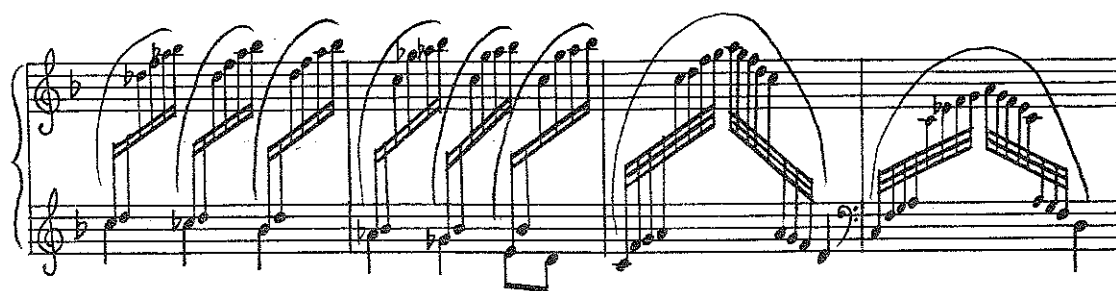

mp *poco rit.*

たねたちは すでに たび だつたの で けう

mp *poco rit.*

mp *poco rit.*

a tempo

たびだちに おくた

a tempo

p *a tempo* *mp*

さいごの みも ちいさく おとを

pp

は じ い た た れ が よ ん た の で し ょ う わ た し の

め ぞ か り め い っ せ い に と び ち っ た

た ね た ち の す が た は も う み え な い

piu mosso

mp

mp

おやー

p

piu mosso

あきやに — ははのひざに

mf

あたらしい あきやに

p

たれかいます

mf

たかれ いや いやを して いる

f *meno mosso*

dim.

あさ なごの ふう な ひとつ ぶ

f *meno mosso*

dim.

f *meno mosso*

dim.

ゆ - ぐ れ - の か ぜ が き

し さ り に ゆ す る

し さ り に ゆ す

しきりにゆす る

る しきりに しきりに ゆす る

